Fondazione Soncino Onlus
Residenza Sanitario Assistenziale

approvazione in C. di A. del **16/10/2023**
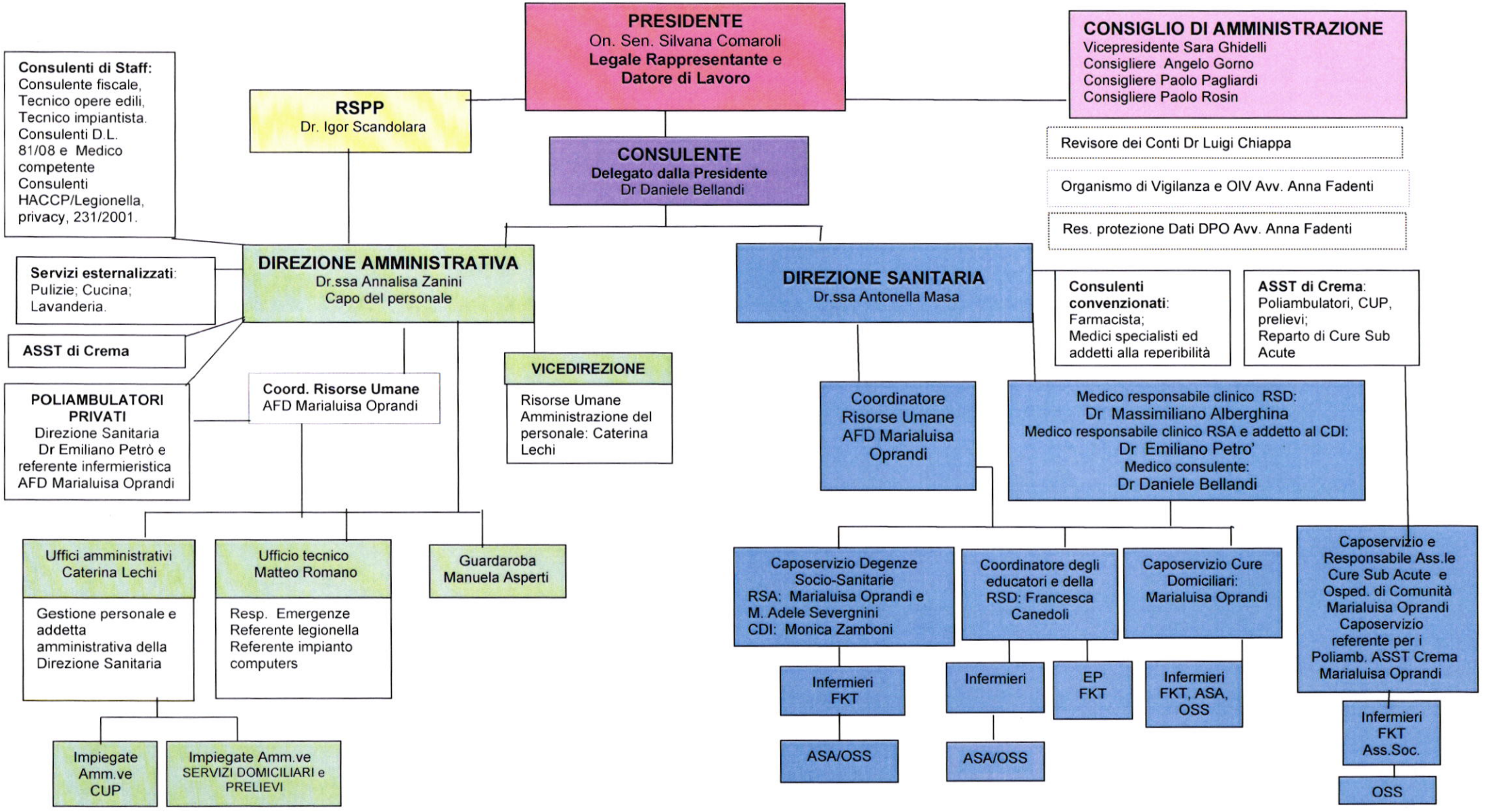
ORGANIGRAMMA FONDAZIONE RSA DI SONCINO ONLUS