Fondazione Soncino e
Residenza Sanitario Assis

approvazione in Consiglio di Amministrazione del 08/05/26
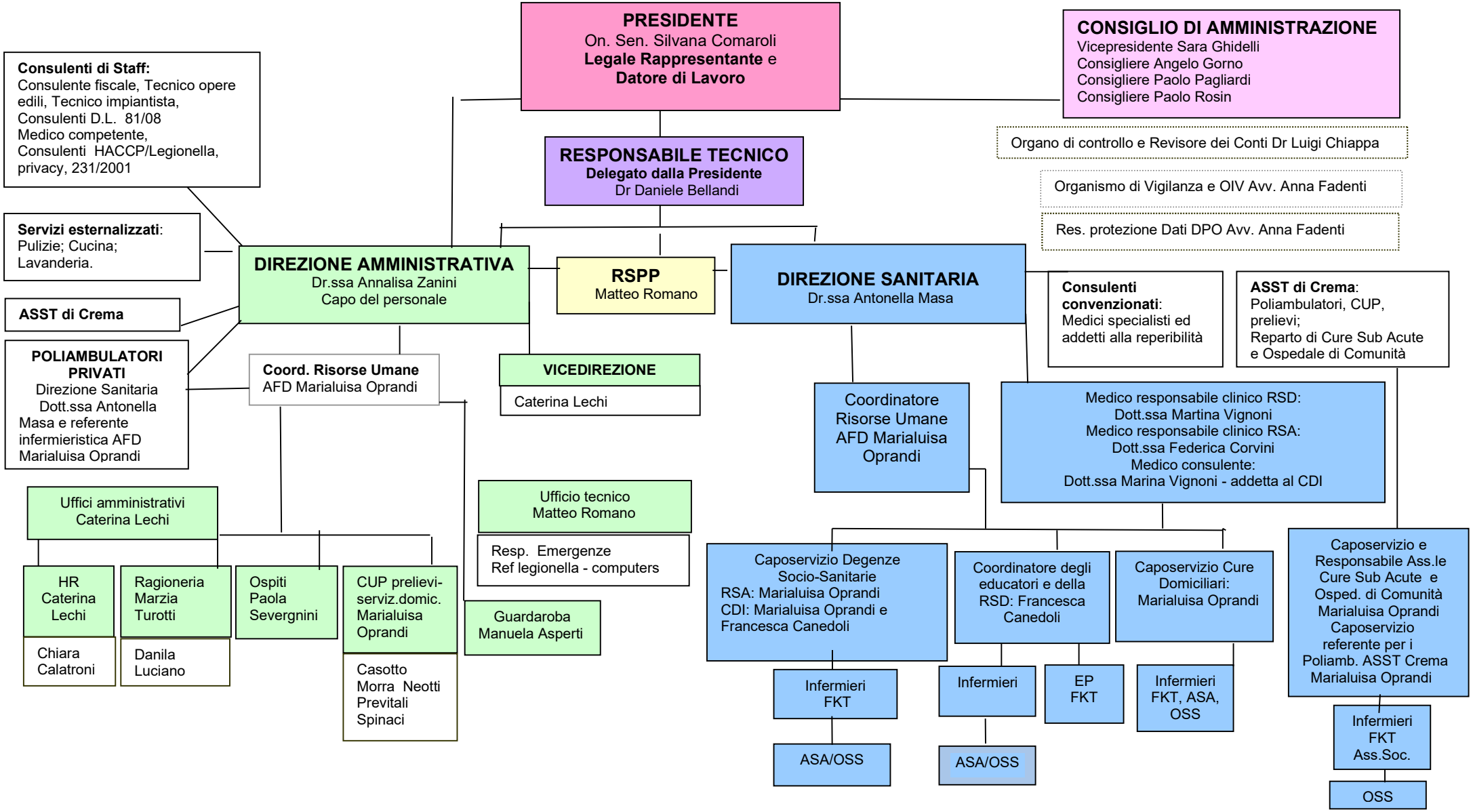
ORGANIGRAMMA FONDAZIONE RSA DI SONCINO EX ONLUS