Fondazione Soncino Onlus
Residenza Sanitario Assistenziale

approvazione in C. di A. del 08/10/2021
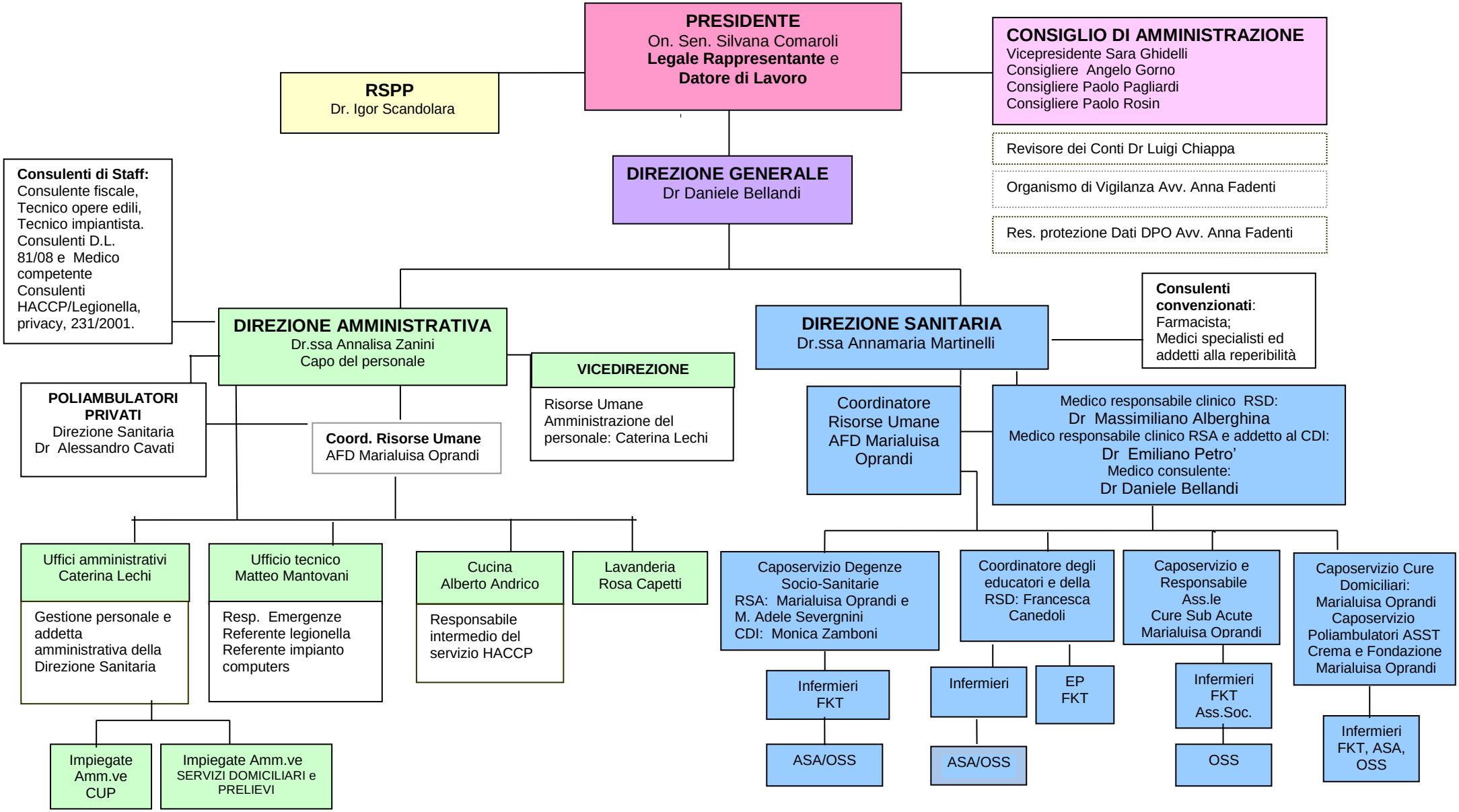
ORGANIGRAMMA FONDAZIONE RSA DI SONCINO ONLUS