Fondazione Soncino Onlus
Residenza Sanitario Assistenziale

approvazione con Atto del Presidente n.54 del 31/10/2025
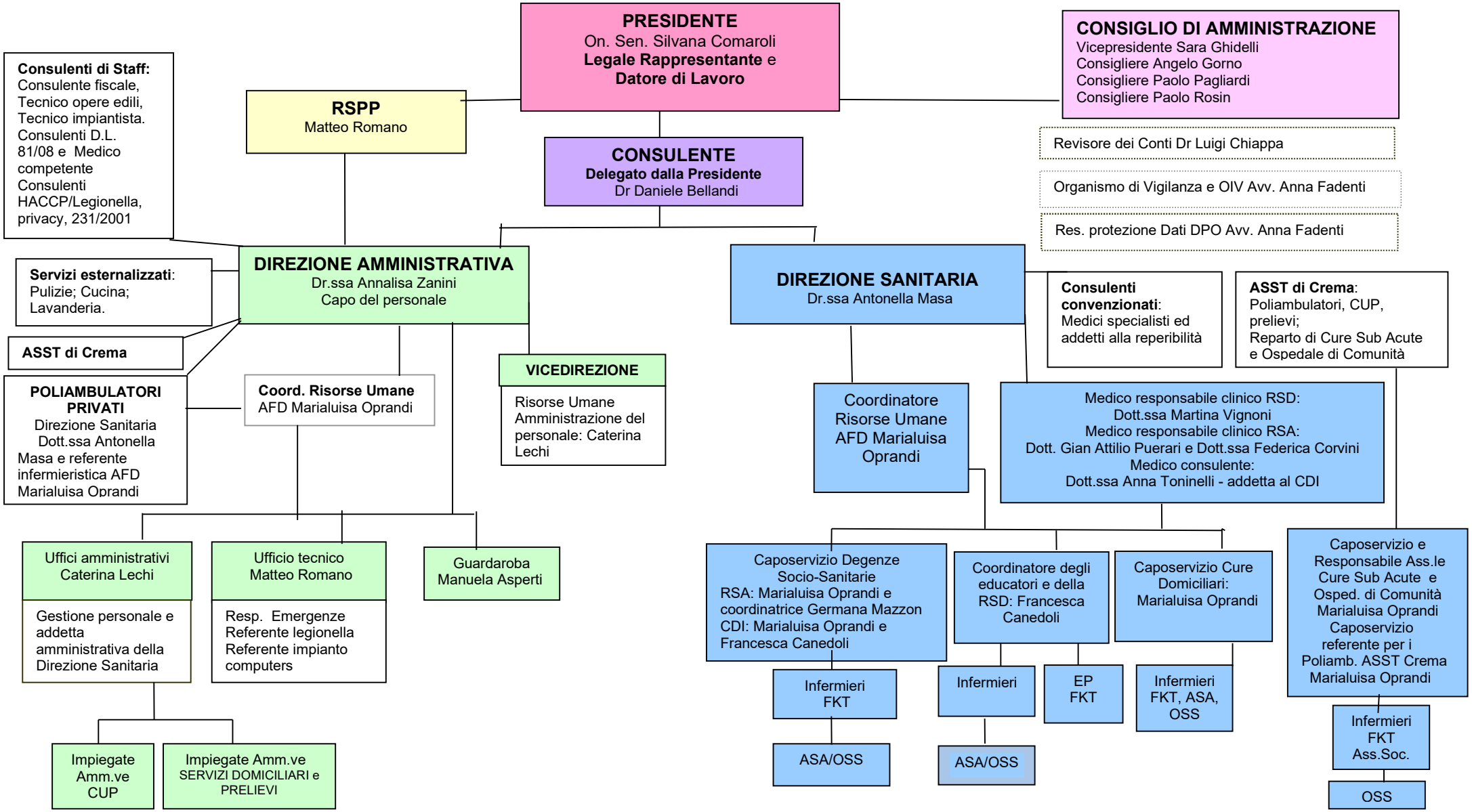
ORGANIGRAMMA FONDAZIONE RSA DI SONCINO ONLUS